

Miroslav Matúška rodený Matúška a manželka Mária Matúšková rodená Jelenčíková,
obaja trvale bytom Ľuboreč 21, 985 11 Halič,

OBECNÝ ÚRAD ĽUBOREČ	
Došlo: 30.09.2020	
Číslo: 215/2020	Prílohy:

Obec Ľuboreč
Ľuboreč 138
985 11 Halič

V Ľuboreči dňa 07.09.2020

Vec : Žiadosť o odkúpenie obecného pozemku

Miroslav Matúška rodený Matúška a manželka Mária Matúšková rodená Jelenčíková, obaja trvale bytom Ľuboreč 21, 985 11 Halič, týmto žiadame Obec Ľuboreč o odkúpenie pozemkov v k.ú. Ľuboreč celkom vo výmere 56,5 m² evidovaných na listoch vlastníctva nasledovne :

- 1.) **LV 253** parcela C KN 1805/4 zastavané plochy a nádvoria o výmere 37 m² v spoluvlastníckom podiele 1/2-ica (t.j. 18,5 m²)
- 2.) **LV 782** parcela E KN 5005 ostatná plocha o výmere 38 m² Vlastnícky podiele v celosti 1/1-ina (t.j. 38 m²)

Uvedené pozemky sa nachádzajú v priamom susedstve s nehnuteľnosťou, ktorej sme vlastníckmi a sú aj súčasťou vstupu do dvora.

Za kladné vybavenie našej žiadosti vopred ďakujeme.



Miroslav Matúška



Mária Matúšková

Parcela registra C, 1805/4

Banskobystrický > Lučenec > Ľuboreč > k.ú. Ľuboreč



Číslo listu vlastníctva

253

Výmera parcely v m²

37

Katastrálne územie

Ľuboreč (833541)

Obec

Ľuboreč

Druh pozemku

Zastavaná plocha a nádvorie

Spôsob využívania pozemku

Pozemok, na ktorom je spoločný dvor

Umiestnenie pozemku

Pozemok je umiestnený v zastavanom území obce

Spoločná nehnuteľnosť

Pozemok nie je spoločnou nehnuteľnosťou

Druh právneho vzťahu

Neevidovaný

Údaje platné k dátumu

05. 10. 2020

Druh chránenej nehnuteľnosti (0)

Neexistuje záznam

Stavba (0)

Neexistuje záznam

Vlastník (2)

- 1. Ožvoldík Ferdinand r. Ožvoldík, 985 11, Ľuboreč, č. 44, SR (Podiel: 1/2)
- 2. Obec Ľuboreč, 985 11, Ľuboreč, SR (Podiel: 1/2)

Parcela registra E, 5005

Banskobystrický > Lučenec > Ľuboreč > k.ú. Ľuboreč

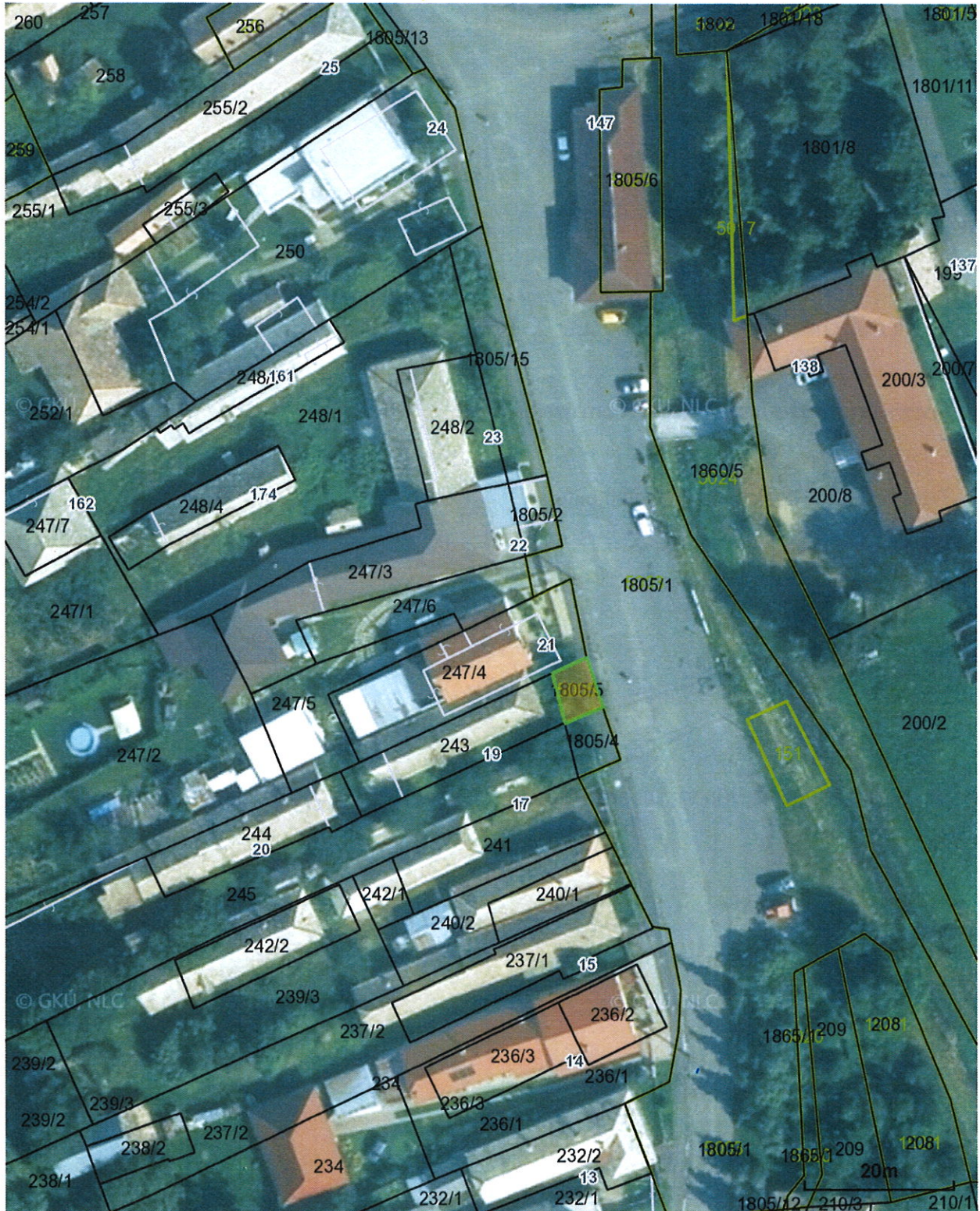

Číslo listu vlastníctva

782

Výmera parcely v m²

38

Katastrálne územie

Ľuboreč (833541)

Obec

Ľuboreč

Druh pozemku

Ostatná plocha

Umiestnenie pozemku

Pozemok je umiestnený v zastavanom území obce

Spoločná nehnuteľnosť

Pozemok nie je spoločnou nehnuteľnosťou

Druh právneho vzťahu

Neevidovaný

Údaje platné k dátumu

05. 10. 2020

Vlastník (1)

- 1. Obec Ľuboreč, 985 11, Ľuboreč, č. 138, SR (Podiel: 1/1)